



SORTIE ESTIVALE

Madame, Monsieur,

Le comité du Cercle vaudois de généalogie a le plaisir de vous convier à la prochaine sortie qui se déroulera le :

SAMEDI 6 JUILLET 2013

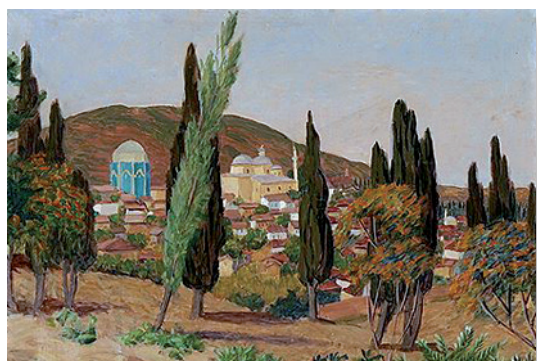

de 10h45 à 17h

A la Vallée de Joux



Programme

- 10h44 Arrivée du train à la gare du Sentier-Orient (départ de Lausanne à 9h32)
- 11h00 Rendez-vous à la **Galerie L'Essor**, *Centre culturel, Le Sentier*
Visite guidée de l'exposition consacrée à Marcel Amiguet, sous la conduite de M. le Professeur Philippe Junod
- 12h Déplacement au Brassus
- 12h15 Repas en commun à l'**Hôtel des Horlogers**
Route de France 8, Le Brassus
- 14h45 Déplacement à l'**Espace Horloger de la Vallée de Joux**
Grand Rue 2, Le Sentier
- 15h15 Visite guidée de l'**Espace Horloger**
- 16h45 Fin de la manifestation
- 17h13 Départ du train en gare du Sentier-Orient (arrivée à Lausanne à 18h26)

Menu

Salade de saumon confit à l'aneth

*Filet mignon de porc au miel
Ecrasée de pommes de terre*

Feuillantine au chocolat

*Nous vous rappelons que les sorties du Cercle vaudois de généalogie sont organisées bénévolement par le comité.
Des changements de programme peuvent intervenir.*



SORTIE ESTIVALE 2013

Inscription

Pour des raisons d'organisation, nous vous prions de bien vouloir remplir le formulaire ci-dessous et nous le retourner d'ici au 25 juin au plus tard.

Le prix de la journée, comprenant la visite guidée de l'exposition Marcel Amiguet, le repas de midi (sans les boissons), l'entrée à l'Espace horloger et la visite guidée est de CHF 55.- (AVS CHF 52.-) par personne. Une facture vous parviendra dès réception de votre inscription qui sera confirmée par votre paiement.

Formulaire à retourner d'ici au 25 juin 2013 à :

Pierre-Yves Pièce, chemin des Vergers 39, 1867 Ollon

Egalement disponible sur notre site internet sous:

<http://www.ancetres.ch/index.php?id=112>

Nom:	_____
Prénom:	_____
Adresse:	_____
Ville:	_____
Inscrit:	___ personne(s) pour la visite guidée de l'exposition Marcel Amiguet à la Galerie L'Essor au Sentier
Inscrit:	___ personne(s) pour le repas au restaurant Les Horlogers au Brassus
Inscrit:	___ personne(s) pour la visite guidée de l'Espace horloger au Sentier
Dont:	___ personne(s) avec tarif AVS
Peut éventuellement véhiculer ___ personne(s) entre Le Sentier et Le Brassus	
Date:	_____
Signature:	_____
Remarques :	